

RELATÓRIO DE VISITA TÉCNICA

Projetos: RESTAURA – Igreja Matriz de Bom Sucesso e ILUMINA – Igreja Matriz de Bom Sucesso

Proponente: Agência de Desenvolvimento Regional Integrado - ADERI

Local: Caeté - MG

Responsável Técnico: Francielle Ferreira

No dia 19 de junho de 2024, a equipe do Semente, representada por Francielle Ferreira, bem como a equipe da Agência de Desenvolvimento Regional Integrado - ADERI, representada pelo arquiteto Hebert Gerson, o técnico em elétrica Eurimar Gomes e o gestor do contrato Carlos Barbosa, participaram da visita técnica ao município de Caeté, para acompanhamento dos projetos RESTAURA e ILUMINA – Igreja Matriz de Bom Sucesso, contemplados no âmbito do Programa Minas Para Sempre.

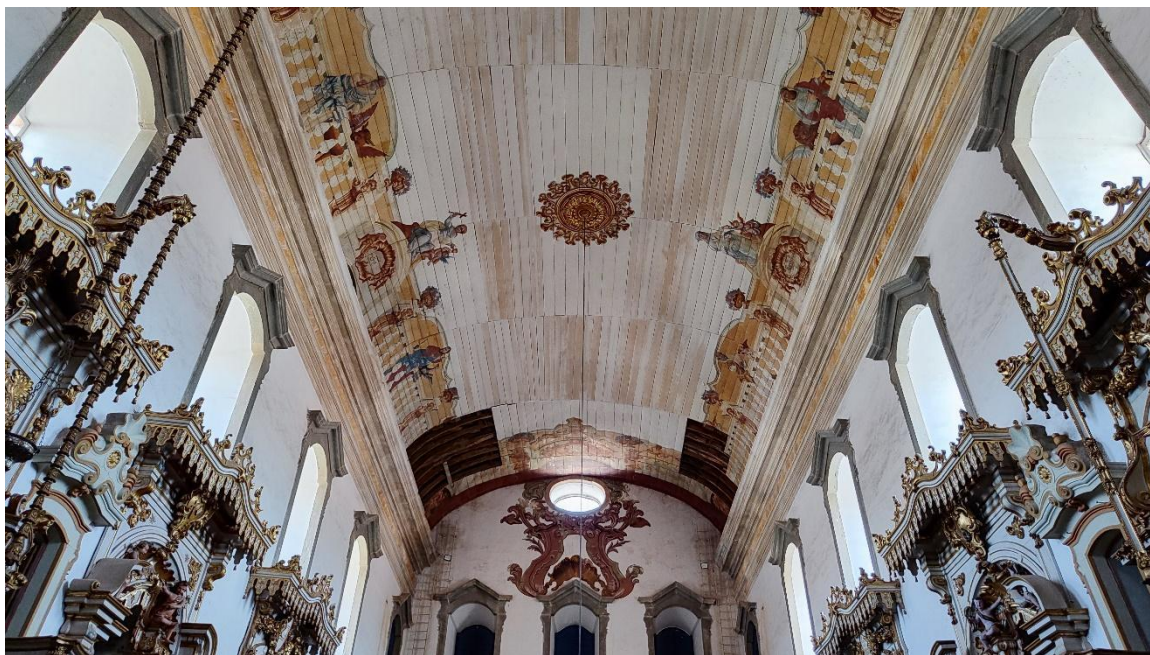

Legenda: Igreja Matriz de Bom Sucesso, em Caeté/MG.

Autoria: Francielle Ferreira

Data: 19/06/2024

O objetivo da visita, portanto, foi o acompanhamento da execução das propostas de intervenções previstas nos projetos submetidos e contemplados via Plataforma Semente, que contempla a execução dos seguintes serviços:

RESTAURA – Igreja Matriz de Bom Sucesso:

Restauração forro da nave

- Montagem de andaimes;
- Desmonte das tábuas do forro;
- Restauração das peças do forro: consolidação de suporte, emassamento e nivelamento, reintegração das cores;
- Remontagem das tábuas.

Restauração piso de campas da capela-mor, nave e átrio

- Mapeamento e numeração das campas;
- Remoção das campas;
- Limpeza superficial, embalagem para transporte e transporte para o ateliê de restauro;
- Recuperação dos danos estruturais existentes;
- Imunização preventiva;
- Remoção da cera atual, aplicação de líquido selador, aplicação de cera líquida;
- Reinstalação das campas restauradas.

Restauração Retábulo

- Higienização, imunização e desinfestação do suporte;
- Refixação de peças soltas, recomposição de áreas faltantes e consolidação do suporte e calafetação;
- Fixação da camada pictórica;
- Remoção mecânica e limpeza química;
- Revisão da fixação da camada pictórica;
- Emassamento e nivelamento de lacunas;
- Reintegração cromática, aplicação de nova camada de pintura em áreas de substituição do suporte;
- Aplicação de bolo armênio amarelo nos ornatos, frisos e cordões da parte inferior do retábulo;
- Aplicação de verniz de proteção.

Descupinização do suporte em madeira dos retábulos

- Mapeamento de pontos de cupins;
- Descupinização.

ILUMINA – Igreja Matriz de Bom Sucesso:

- Infraestrutura das instalações elétricas e luminotécnicas, preparo de alvenarias, colocação de eletrodutos, conexões, caixas, etc;
- Instalação de interruptores e tomadas;
- Instalação de Disjuntores e quadros;
- Instalação de Luminárias, lâmpadas e reatores;
- Instalação de Disjuntores e quadros;
- Infraestrutura preparada para receber as instalações de segurança eletrônica;
- Infraestrutura preparada para receber as instalações de som.

A visita foi guiada pelo gestor do contrato para análise das atividades em execução, bem como das etapas que já estão finalizadas. Das atividades previstas no projeto RESTAURA - Igreja Matriz de Bom Sucesso, foram iniciados os serviços de remoção das tábuas do forro da nave para restauração no ateliê da empresa contratada e restauração de trechos do piso de campa da nave, conforme imagens abaixo:

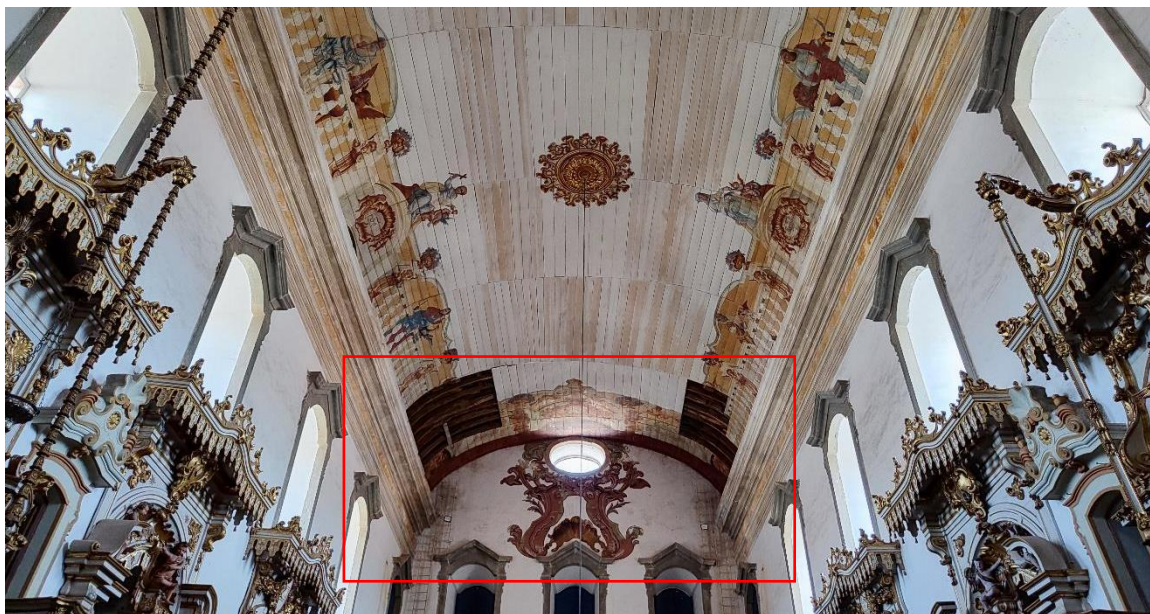

*Legenda: Restauração do forro da nave
Autoria: Francielle Ferreira
Data: 19/06/2024*



*Legenda: Restauração do forro da nave
Autoria: Francielle Ferreira
Data: 19/06/2024*

Quanto aos serviços de restauração das tábuas do forro, foi montado no coro uma torre de andaime para acesso e remoção das tábuas, primeiramente no lado evangelho e em seguida do lado epístola. As peças que estão passando por restauração foram significativamente danificadas pela ação das águas pluviais advindas de infiltração na cobertura.

Os serviços de recuperação e restauração do piso deampa da igreja foram iniciados em trechos da nave e capela-mor, conforme ilustrado nas imagens abaixo. Os pisos deampa foram mapeados considerando cada meia folha de umaampa como uma peça independente. Em seu lugar foram colocados madeirites plastificados, permitindo a circulação segura de pessoas no espaço coberto. O cronograma das atividades está sendo revisto devido aos achados arqueológicos em uma das campas do piso da capela-mor. O proponente acionou o Instituto do Patrimônio Histórico e Artístico Nacional – IPHAN para análise e deliberação quanto às providências necessárias perante o ocorrido.



*Legenda: Intervenção no piso de campa da Capela-Mor
Autoria: Francielle Ferreira
Data: 19/06/2024*

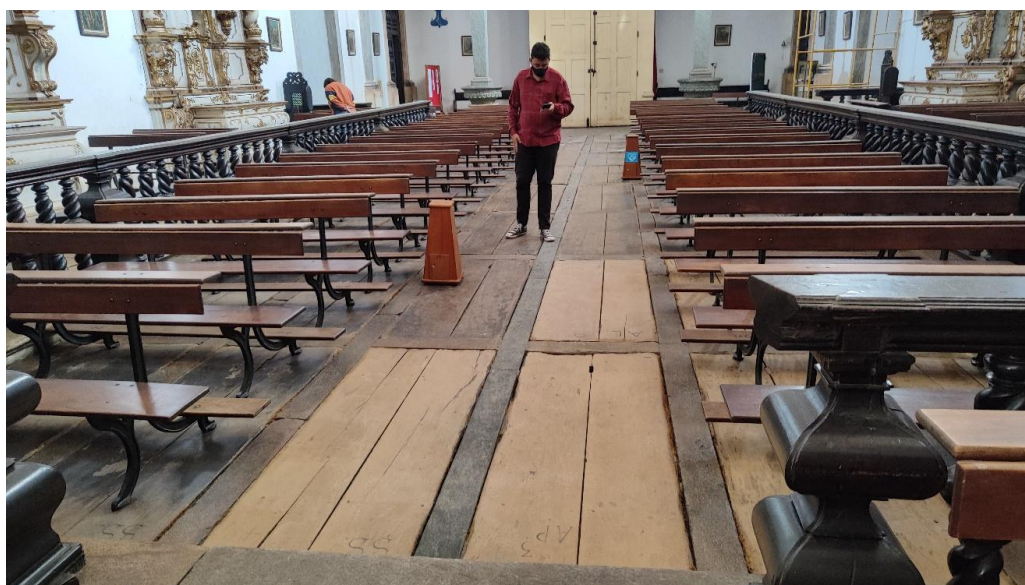

*Legenda: Intervenção no piso de campa da Nave
Autoria: Francielle Ferreira
Data: 19/06/2024*

Já em relação ao projeto ILUMINA - Igreja Matriz de Bom Sucesso, o serviço de execução de infraestrutura já foi iniciado e as atividades de remoção do reboco e

abertura dos pontos para instalação da tubulação elétrica estão em andamento avançado, sendo fixadas as caixinhas para os pontos elétricos e passagem dos conduítes flexíveis nas alvenarias e tubulações sobre o forro, conforme segue abaixo:

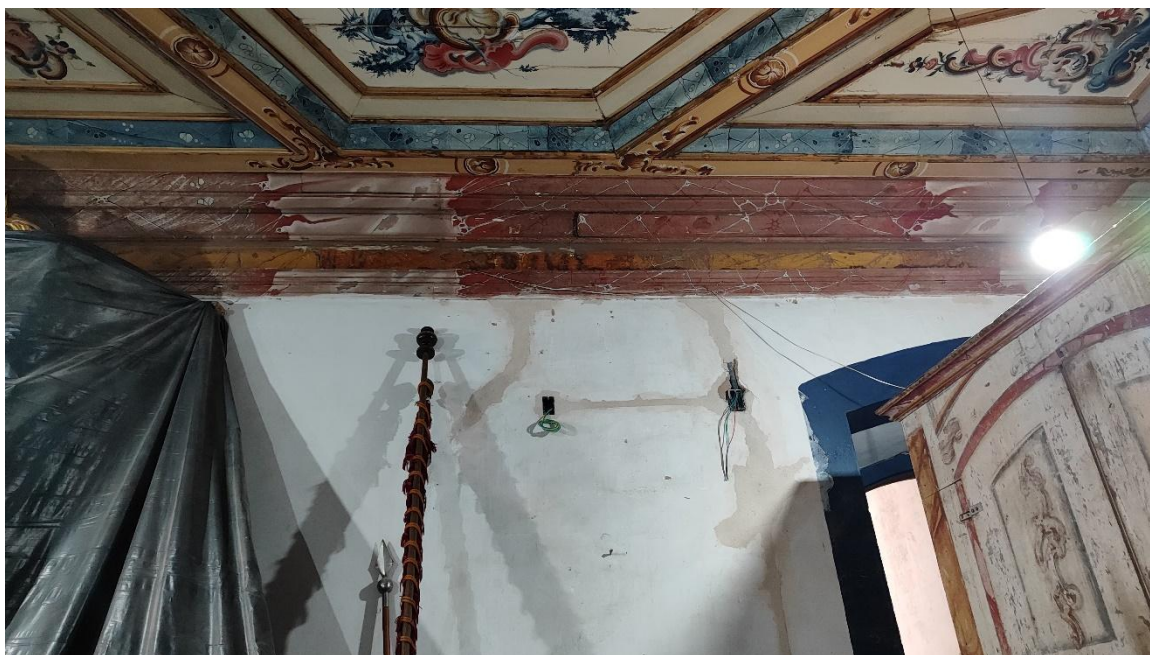

*Legenda: Execução da infraestrutura elétrica na sacristia
Autoria: Francielle Ferreira
Data: 19/06/2024*



*Legenda: Execução de infraestrutura elétrica e montagem de quadros de distribuição.
Autoria: Francielle Ferreira
Data: 19/06/2024*

Por fim, foi realizada uma reunião com representantes da Arquidiocese, da empresa contratada e da Prefeitura Municipal de Caeté, de modo a viabilizar possibilidades de novos repasses para execução de demandas extras da edificação, como é o caso da execução do Sistema de Proteção contra Descargas Atmosféricas – SPDA, no momento em que as alvenarias externas estiverem em fase de intervenção previamente à pintura. Foi solicitado ao proponente que sejam formalizados à Plataforma Semente todos os remanejamentos de rubrica necessários diante das possíveis mudanças de escopo.

Ao final da visita, constatamos que o projeto está em andamento e que as atividades estão sendo executadas e satisfatoriamente recebidas pelos participantes.

Sem mais,

Belo Horizonte, 21 de outubro de 2024.